



# GRUPO CONSTRUCTOR MONTANO

H. AYUNTAMIENTO DE ACTOPAN, VER.  
2022-2025

DIRECCION DE OBRAS PUBLICAS

OBRA: CONSTRUCCION DE TECHADO EN AREA DE IMPARTICION

DE EDUCACION FISICA EN PRIMARIA EMILIO

CARRANZA CON CLAVE 30EPR0045M,

EN LA LOCALIDAD DE PALMAS DE ABAJO,

MUNICIPIO DE ACTOPAN, VERACRUZ.

NO. DE OBRA 2024300040008

No. de Licitacion: MAV/IOP-005/FAISMUN/IR-2024300040008

Fecha de Entrega: 07 de Junio de 2024

Fecha de inicio: 17 de Junio de 2024

Fecha de Termino: 15 de Agosto de 2024

Duracion: 60 dias Naturales

## DOCUMENTO ECONOMICO E2 CATALOGO DE CONCEPTOS

Clave	Descripción	Unidad	Cantidad	Precio unitario	Total
A1	<b>PRELIMINARES</b>				
MAV-01	CONSTRUCCION DE TECHADO EN AREA DE IMPARTICION DE EDUCACION FISICA EN PRIMARIA EMILIO CARRANZA CON CLAVE 30EPR0045M EN LA LOCALIDAD DE PALMAS DE ABAJO PERTENECIENTE AL MUNICIPIO DE ACTOPAN, VER.	M2	403.80	9.41	3,799.76
	Precio unitario: ** NUEVE PESOS 41/100 M.N. ** Total: ** TRES MIL SETECIENTOS NOVENTA Y NUEVE PESOS 76/100 M.N. **				
MAV-02	DEMOLICION A MANO DE CONCRETO SIMPLE, INCLUYE: APILE DEL MATERIAL.	M3	4.81	460.42	2,214.62
	Precio unitario: ** CUATROCIENTOS SESENTA PESOS 42/100 M.N. ** Total: ** DOS MIL DOSCIENTOS CATORCE PESOS 62/100 M.N. **				
MAV-03	CORTE DE CONCRETO CON CORTADORA DE DISCO DIAMANTE, INCLUYE: MANO DE OBRA, EQUIPO Y HERRAMIENTA	ML	173.28	14.37	2,490.03
	Precio unitario: ** CATORCE PESOS 37/100 M.N. ** Total: ** DOS MIL CUATROCIENTOS NOVENTA PESOS 03/100 M.N. **				
MAV-04	EXCAVACION A MANO EN CEPAS MATERIAL SECO TIPO II, PROFUNDIDAD DE 0.00 A 2.00 M, INCLUYE: AFINE DE TALUDES Y FONDO, MANO DE OBRA, HERRAMIENTA Y EQUIPO NECESARIO.	M3	37.91	219.01	8,302.67
	Precio unitario: ** DOSCIENTOS DIECINUEVE PESOS 01/100 M.N. ** Total: ** OCHO MIL TRESCIENTOS DOS PESOS 67/100 M.N. **				
MAV-05	PLANTILLA DE CONCRETO HECHO EN OBRA RESISTENCIA NORMAL AGREGADO MAXIMO 3/4", F'C=100 KG/CM2 DE 5 CM. DE ESPESOR	M2	32.45	169.50	5,500.28
	Precio unitario: ** CIENTO SESENTA Y NUEVE PESOS 50/100 M.N. ** Total: ** CINCO MIL QUINIENTOS PESOS 28/100 M.N. **				
MAV-06	RELLENO CON MATERIAL PRODUCTO DE LA EXCAVACION COMPACTADO CON PISON DE MANO Y AGUA EN CAPAS DE 20 CMS DE ESPESOR UTILIZANDO MATERIAL PRODUCTO DE LA EXCAVACION INCLUYE:AGUA PARA COMPACTAR	M3	23.83	131.13	3,124.83
	Precio unitario: ** CIENTO TREINTA Y UN PESOS 13/100 M.N. ** Total: ** TRES MIL CIENTO VEINTICUATRO PESOS 83/100 M.N. **				
<b>Total de PRELIMINARES</b>				\$	<b>25,432.19</b>
** VEINTICINCO MIL CUATROCIENTOS TREINTA Y DOS PESOS 19/100 M.N. **					

A2 ACARREOS

TOTAL DE HOJA: \$ 25,432.19  
TOTAL ACUMULADO: \$ 25,432.19

C. GERALDO FRANCISCO MONTANO RAMIREZ  
PERSONA FISICA



# GRUPO CONSTRUCTOR MONTANO

H. AYUNTAMIENTO DE ACTOPAN, VER.  
2022-2025

DIRECCION DE OBRAS PUBLICAS

OBRA: CONSTRUCCION DE TECHADO EN AREA DE IMPARTICION

DE EDUCACION FISICA EN PRIMARIA EMILIO

CARRANZA CON CLAVE 30EPR0045M,

EN LA LOCALIDAD DE PALMAS DE ABAJO,

MUNICIPIO DE ACTOPAN, VERACRUZ.

NO. DE OBRA 2024300040008

No. de Licitacion: MAV/OP-005/FAISMUN/IR-2024300040008

Fecha de Entrega: 07 de Junio de 2024

Fecha de inicio: 17 de Junio de 2024

Fecha de Termino: 15 de Agosto de 2024

Duracion: 60 dias Naturales

## DOCUMENTO ECONOMICO E2 CATALOGO DE CONCEPTOS

Clave	Descripción	Unidad	Cantidad	Precio unitario	Total
MAV-07	CARGA MANUAL Y ACARREO EN CAMION DE VOLTEO DE MATERIAL PRODUCTO DE EXCAVACION A PRIMER KILOMETRO DE DISTANCIA Precio unitario: ** CIENTO TREINTA Y UN PESOS 86/100 M.N. ** Total: ** DOS MIL TRESCIENTOS DIECINUEVE PESOS 42/100 M.N. **	M3	17.59	\$ 131.86	\$ 2,319.42
MAV-08	ACARREO EN CAMION DE VOLTEO A KM SUBSECUENTES (3 KM) Precio unitario: ** ONCE PESOS 97/100 M.N. ** Total: ** SEISCIENTOS TREINTA Y UN PESOS 66/100 M.N. **	M3/KM	52.77	\$ 11.97	\$ 631.66
<b>Total de ACARREOS</b> ** DOS MIL NOVECIENTOS CINCUENTA Y UN PESOS 08/100 M.N. **					<b>2,951.08</b>
A3	<b>ESTRUCTURA</b>				
MAV-09	ZAPATA DE CIMENTACION AISLADA DE 1.20X1.20X.20 MTS. DE ESPESOR PROMEDIO, DE CONCRETO HECHO EN OBRA DE 250 KG/CM2 HABILITADA CON VARILLAS DEL No. 4 @ 15 CMS. EN AMBOS SENTIDOS DOBLE PARRILLA, INCLUYE: CIMBRA Y DESCIMBRA, HABILITADA CON ACERO FY=4200 KG/CM2 Precio unitario: ** TRES MIL DOSCIENTOS VEINTIUN PESOS 92/100 M.N. ** Total: ** TREINTA Y OCHO MIL SEISCIENTOS SESENTA Y TRES PESOS 04/100 M.N. **	PZA	12.00	\$ 3,221.92	\$ 38,663.04
MAV-10	DADO SECCION 50X50X120 CMS DE CONCRETO HECHO EN OBRA Fc= 250 KG/CM2 AGREGADO MAXIMO 3/4" HABILITADO CON CON 8 VARS. No. 4, ESTRIBOS DEL No. 3 @ 15 CMS. INCLUYE: CIMBRADO Y DESCIMBRADO ACARREOS INTERNOS Y TODO LO NECESARIO PARA SU TOTAL Y CORRECTA EJECUCION. Precio unitario: ** DOS MIL SEISCIENTOS TREINTA Y TRES PESOS 37/100 M.N. ** Total: ** TREINTA Y UN MIL SEISCIENTOS PESOS 44/100 M.N. **	PZA	12.00	\$ 2,633.37	\$ 31,600.44
MAV-11	TRABE DE LIGA(TL-01) SECCION 20X30 CMS DE ESPESOR, CONCRETO Fc= 250 KG/CM2 AGREGADO MAXIMO 3/4" ARMADO CON CON 6 VARILLAS DEL No.4 Y ESTRIBOS DEL No. 3 @ 20 CMS INCLUYE:MATERIALES, ACARREOS, DESPERDICIOS, CORTES, DOBLES, GANCHOS, ELABORACION DE CONCRETO EN OBRA, CIMBRA COMUN, DESCIMBRADO, VACIADO, CURADO, HERRAMIENTA Y MANO DE OBRA. Precio unitario: ** SETECIENTOS SESENTA Y SIETE PESOS 27/100 M.N. ** Total: ** CINCUENTA Y OCHO MIL CIENTO OCHENTA Y NUEVE PESOS 76/100 M.N. **	MIL	75.84	\$ 767.27	\$ 58,189.76
MAV-12	COLUMNA EN ESTRUCTURA CL-1 SECCION 40 X40 CMS DE CONCRETO HECHO EN OBRA Fc= 250 KG/CM2 AGREGADO MAXIMO 3/4" ARMADO CON 8 VARILLAS DE No. 4 Y ESTRIBOS DEL No. 3 A CADA 20 CMS INCLUYE: CIMBRADO, DESCIMBRADO Y TODO LO NECESARIO PARA SU TOTAL Y CORRECTA	ML	54.00	\$ 1,603.53	\$ 86,590.62

TOTAL DE HOJA : \$ 217,994.94  
TOTAL ACUMULADO : \$ 243,427.13

C. GERALDO FRANCISCO MONTANO RAMIREZ  
PERSONA FISICA





# GRUPO CONSTRUCTOR MONTANO

H. AYUNTAMIENTO DE ACTOPAN, VER.  
2022-2025

DIRECCION DE OBRAS PUBLICAS

OBRA: CONSTRUCCION DE TECHADO EN AREA DE IMPARTICION

DE EDUCACION FISICA EN PRIMARIA EMILIO  
CARRANZA CON CLAVE 30EPR0045M,  
EN LA LOCALIDAD DE PALMAS DE ABAJO,  
MUNICIPIO DE ACTOPAN, VERACRUZ.  
NO. DE OBRA 2024300040008

No. de Licitacion: MAV/OP-005/FAISMUN/IR-2024300040008  
Fecha de Entrega: 07 de Junio de 2024  
Fecha de inicio: 17 de Junio de 2024  
Fecha de Termino: 15 de Agosto de 2024  
Duracion: 60 dias Naturales

## DOCUMENTO ECONOMICO E2 CATALOGO DE CONCEPTOS

Clave	Descripción	Unidad	Cantidad	Precio unitario	Total
<b>EJECUCION.</b>					
Precio unitario: ** UN MIL SEISCIENTOS TRES PESOS 53/100 M.N. **					
Total: ** OCHENTA Y SEIS MIL QUINIENTOS NOVENTA PESOS 62/100 M.N. **					
MAV-13	ACERO DE REFUERZO EN CIMENTACION DEL No. 4 (1/2"), INCLUYE: HABILITADO, ARMADO, GANCHOS, TRASLAPES, DESPERDICIOS, ACARREOS A 1A. ESTACION, MATERIALES, MANO DE OBRA, HERRAMIENTA Y EQUIPO NECESARIO. Precio unitario: ** TREINTA Y SEIS PESOS 32/100 M.N. ** Total: ** CINCO MIL OCHOCIENTOS NOVENTA Y UN PESOS 83/100 M.N. **	KG	162.22	36.32	5,891.83
MAV-14	ACERO DE REFUERZO EN CIMENTACION DEL No. 3 (3/8"), INCLUYE: HABILITADO, ARMADO, GANCHOS, TRASLAPES, DESPERDICIOS, ACARREOS A 1A. ESTACION, MATERIALES, MANO DE OBRA, HERRAMIENTA Y EQUIPO NECESARIO. Precio unitario: ** TREINTA Y SEIS PESOS 32/100 M.N. ** Total: ** CUATRO MIL CUATROCIENTOS CUARENTA Y UN PESOS 94/100 M.N. **	KG	122.30	36.32	4,441.94
<b>Total de ESTRUCTURA</b>					
<b>** DOSCIENTOS VEINTICINCO MIL TRESCIENTOS SETENTA Y SIETE PESOS 63/100 M.N. **</b>					
<b>CUBIERTA</b>					
MAV-15	SUMINISTRO, FABRICACION Y MONTAJE DE ARMADURA A BASE DE PTR DE 2"x2" (CALIBRE 14) Y PTR DE 1"x1" (CALIBRE 14) INCLUYE: PLACA DE 3/4", REDONDO DE 1" PARA BASE EN COLUMNA, SOLERA DE 3" X 1/4" SOLDADO EN MONTEN DE 6" Y ESTRUCTURA, SOLDADURA Y FLETES, MANIOBRAS, ANDAMIOS Y PRIMER ANTICORROSIVO PINTURA DE ESMALTE, HERRAMIENTA, MANO DE OBRA Y TODO LO NECESARIO PARA SU CORRECTA COLOCACION. Precio unitario: ** CIENTO QUINCE PESOS 58/100 M.N. ** Total: ** CIENTO CUARENTA Y CUATRO MIL OCHO PESOS 06/100 M.N. **	KG	1,245.96	115.58	144,008.06
MAV-16	SUMINISTRO Y COLOCACION DE LARGUEROS DE MONTEN DE 6" CAL. 14 INCLUYE PINTURA ANTICORROSIVA Y ACABADO ESMALTE ALQUIDALICO MARCA COMEX, MATERIALES, MANO DE OBRA Y TODO LO NECESARIO PARA SU CORRECTA COLOCACION Precio unitario: ** TRESCIENTOS VEINTISEIS PESOS 28/100 M.N. ** Total: ** CIENTO VEINTIDOS MIL NOVECIENTOS SESENTA Y OCHO PESOS 41/100 M.N. **	ML	376.88	326.28	122,968.41
MAV-17	SUMINISTRO E INSTALACION DE LAMINA ZINTROALUM CALIBRE 26 R-101 INCLUYE: ANDAMIOS, TCRNILLERIA GALVANIZADA, TUERCAS, RONDANAS Y ELEMENTOS NECESARIOS DE FIJACION, HERRAMIENTA, MANO DE OBRA Y TODO LO NECESARIO PARA	M2	407.03	399.84	162,746.88
<p style="text-align: right;"> <b>TOTAL DE HOJA : \$ 440,057.12</b>  <b>TOTAL ACUMULADO : \$ 683,484.25</b> </p>					
 <b>C. GERALDO FRANCISCO MONTANO RAMIREZ</b> <b>PERSONA FISICA</b>					

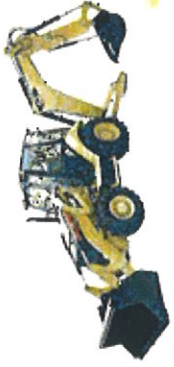

# GRUPO CONSTRUCTOR MONTANO

H. AYUNTAMIENTO DE ACTOPAN, VER.  
2022-2025

DIRECCION DE OBRAS PUBLICAS

OBRA: CONSTRUCCION DE TECHADO EN AREA DE IMPARTICION

DE EDUCACION FISICA EN PRIMARIA EMILIO  
CARRANZA CON CLAVE 30EPR0045M,  
EN LA LOCALIDAD DE PALMAS DE ABAJO,  
MUNICIPIO DE ACTOPAN, VERACRUZ.  
NO. DE OBRA 2024300040008

No. de Licitacion: MAV/OP-005/FAISMUN/IR-2024300040008  
Fecha de Entrega: 07 de Junio de 2024  
Fecha de inicio: 17 de Junio de 2024  
Fecha de Termino: 15 de Agosto de 2024  
Duracion: 60 días Naturales

## DOCUMENTO ECONOMICO E2 CATALOGO DE CONCEPTOS

Clave	Descripción	Unidad	Cantidad	Precio unitario	Total
	SU TOTAL Y CORRECTA EJECUCION. Precio unitario: ** TRESCIENTOS NOVENTA Y NUEVE PESOS 84/100 M.N. ** Total: ** CIENTO SESENTA Y DOS MIL SETECIENTOS CUARENTA Y SEIS PESOS 88/100 M.N. **				
MAV-18	SUMINISTRO Y COLOCACION DE TRABE DE LIGA A BASE DE MONTEN DE 8" DOBLE EN CAJA SOLDADURA 70/18 INCLUYE: PRIMER, PINTURA, MATERIAL Y TODO LO NECESARIO PARA SU TOTAL Y CORRECTA EJECUCION. Precio unitario: ** SETECIENTOS TRES PESOS 44/100 M.N. ** Total: ** TREINTA Y SIETE MIL OCHOCIENTOS SETENTA Y TRES PESOS 21/100 M.N. **	ML	53.84	703.44 \$	37,873.21
MAV-19	SUMINISTRO E INSTALACION DE CANALON PARA CAPTACION DE AGUA PLUVIAL DE LAMINA PINTRO CALIBRE 22 DE 62 CMS DE DESARROLLO INCLUYE: DOBLECES, ABRAZADERAS, SOPORTE, PRIMER ANTICORROSIVO A MANO, PINTURA CON ESMALTE Y COLOCADO A 4.00 MTS DE ALTURA. HERRAMIENTA, EQUIPO Y TODO LO NECESARIO PARA SU TOTAL Y CORRECTA EJECUCION. Precio unitario: ** SEISCIENTOS DIEZ PESOS 80/100 M.N. ** Total: ** TREINTA Y TRES MIL CIENTO VEINTINUEVE PESOS 79/100 M.N. **	ML	54.24	610.80 \$	33,129.79
MAV-20	TENSOR DE VARILLA (REDONDO) DE 1/2" DE DIAMETRO ( CONTRAVENTE) INDICADO EN PLANO INCLUYE: TODO LO NECESARIO PARA SU CORRECTA COLOCACION. Precio unitario: ** OCHENTA Y SIETE PESOS 99/100 M.N. ** Total: ** TRECE MIL SEISCIENTOS SETENTA PESOS 13/100 M.N. **	ML	155.36	87.99 \$	13,670.13
MAV-21	SUMINISTRO Y COLOCACION DE ATIESADOR EN LARGUEROS CON REDONDO DE 10 MM (3/8") DE DIAMETRO ( CONTRAFLAMBEO) INCLUYE: PERFORACION DE MONTEN DE 6", SOLDADURA ENTRE MONTENES, MATERIALES, MANO DE OBRA Y TODO LO NECESARIO PARA SU CORRECTA COLOCACION Precio unitario: ** SETENTA PESOS 42/100 M.N. ** Total: ** OCHO MIL QUINIENTOS DIECIOCHO PESOS 00/100 M.N. **	ML	120.96	70.42 \$	8,518.00
	<b>Total de CUBIERTA</b> ** QUINIENTOS VEINTIDOS MIL NOVECIENTOS CATORCE PESOS 48/100 M.N. **			\$	522,914.48
A5	<b>PISO</b>				
MAV-22	PISO DE 10 CM. DE ESPESOR DE CONCRETO HECHO EN OBRA F/C-150 KG/CM2, AGREGADO MAXIMO 3/4", ACABADO PULIDO, INCLUYE: CIMBRADO, DESCIMBRADO, MATERIAL, MANO DE OBRA, HERRAMIENTA Y EQUIPO NECESARIO. Precio unitario: ** CUATROCIENTOS CUARENTA Y UN PESOS 38/100 M.N. ** Total: ** CATORCE MIL NOVECIENTOS CINCUENTA Y OCHO PESOS 37/100 M.N. **	M2	33.89	441.38 \$	14,958.37
	<b>Total de PISO</b>			\$	14,958.37
	<b>TOTAL DE HOJA: \$</b>			\$	108,149.50
	<b>TOTAL ACUMULADO: \$</b>			\$	791,633.75

C. GERALDO FRANCISCO MONTANO RAMIREZ  
PERSONA FISICA





# GRUPO CONSTRUCTOR MONTANO

H. AYUNTAMIENTO DE ACTOPAN, VER.  
2022-2025

DIRECCION DE OBRAS PUBLICAS

OBRA: CONSTRUCCION DE TECHADO EN AREA DE IMPARTICION

DE EDUCACION FISICA EN PRIMARIA EMILIO

CARRANZA CON CLAVE 30EPR0045M,

EN LA LOCALIDAD DE PALMAS DE ABAJO,

MUNICIPIO DE ACTOPAN, VERACRUZ.

NO. DE OBRA 2024300040008

No. de Licitacion: MAV/OP-005/FAISMUN/IR-2024300040008

Fecha de Entrega: 07 de Junio de 2024

Fecha de inicio: 17 de Junio de 2024

Fecha de Termino: 15 de Agosto de 2024

Duracion: 60 dias Naturales

## DOCUMENTO ECONOMICO E2 CATALOGO DE CONCEPTOS

Clave	Descripción	Unidad	Cantidad	Precio unitario	Total
<b>** CATORCE MIL NOVECIENTOS CINCUENTA Y OCHO PESOS 37/100 M.N. **</b>					
<b>A6</b>	<b>INSTALACIONES</b>				
MAV-23	SUMINISTRO Y COLOCACION DE TUBERIA DE PVC DE 4" DE 4.50 ML DE ALTURA INCLUYE: CODOS Y ELEMENTOS DE FIJACION NECESARIOS; HERRAMIENTA, MANO DE OBRA Y EQUIPO. Precio unitario: ** SEISCIENTOS CINCUENTA Y DOS PESOS 82/100 M.N. ** Total: ** DOS MIL SEISCIENTOS ONCE PESOS 28/100 M.N. **	PZA	4.00	652.82 \$	2,611.28
MAV-24	SUMINISTRO E INSTALACION DE SALIDA GENERAL AL CENTRO DE CARGA (TABLERO DE CONTROL SQUARD OO-3) INCLUYE: POLIFLEX, CABLEADO, INSTALACION Y PRUEBAS HASTA SU CORRECTO FUNCIONAMIENTO. Precio unitario: ** CINCO MIL SETECIENTOS TREINTA Y NUEVE PESOS 60/100 M.N. ** Total: ** CINCO MIL SETECIENTOS TREINTA Y NUEVE PESOS 60/100 M.N. **	SAL	1.00	5,739.60 \$	5,739.60
MAV-25	SUMINISTRO E INSTALACION DE LUMINARIA INDUSTRIAL DE 40 CMS DE DIAMETRO INCLUYE: POLIDUCTO RIGIDO, MATERIAL Y PRUEBA HASTA SU CORRECTO FUNCIONAMIENTO. Precio unitario: ** TRES MIL CINCUENTA Y TRES PESOS 30/100 M.N. ** Total: ** DIECIOCHO MIL TRESCIENTOS DIECINUEVE PESOS 80/100 M.N. **	PZA	6.00	3,053.30 \$	18,319.80
MAV-26	SUMINISTRO E INSTALACION DE CONTACTOS DUPLEX SAL INTEMPERIE, INCLUYE: MATERIAL Y PRUEBAS HASTA SU CORRECTO FUNCIONAMIENTO. Precio unitario: ** SETECIENTOS CUARENTA Y UN PESOS 73/100 M.N. ** Total: ** DOS MIL NOVECIENTOS SESENTA Y SEIS PESOS 92/100 M.N. **	SAL	4.00	741.73 \$	2,966.92
<b>Total de INSTALACIONES</b>					
<b>** VEINTINUEVE MIL SEISCIENTOS TREINTA Y SIETE PESOS 60/100 M.N. **</b>					
<b>A7</b>	<b>ACABADOS</b>				
MAV-27	SUMINISTRO Y APLICACION DE PINTURA VINILICA VINIMEX DE COMEX EN COLUMNAS INCLUYE: PREPARACION DE LA SUPERFICIE ASI COMO DOS MANOS DE PINTURA HASTA 4.50 MTS DE ALTURA Y TODO LO NECESARIO PARA SU TOTAL Y CORRECTA EJECUCION. Precio unitario: ** CIENTO CUATRO PESOS 56/100 M.N. ** Total: ** NUEVE MIL TREINTA Y TRES PESOS 98/100 M.N. **	M2	86.40	104.56 \$	9,033.98
MAV-28	REBATIDO (FONDO DE PINTURA) A BASE DE CEMENTO BLANCO-AGUA, INCLUYE: MATERIALES, MANO DE OBRA Y HERRAMIENTA Precio unitario: ** TREINTA Y TRES PESOS 06/100 M.N. ** Total: ** DOS MIL OCHOCIENTOS CINCUENTA Y SEIS PESOS 38/100 M.N. **	M2	86.40	33.06 \$	2,856.38

TOTAL DE HOJA : \$ 44,527.96  
TOTAL ACUMULADO : \$ 833,461.71

C. GERALDO FRANCISCO MONTANO RAMIREZ  
PERSONA FISICA



# GRUPO CONSTRUCTOR MONTANO

H. AYUNTAMIENTO DE ACTOPAN, VER.  
2022-2025

DIRECCION DE OBRAS PUBLICAS

OBRA: CONSTRUCCION DE TECHADO EN AREA DE IMPARTICION

DE EDUCACION FISICA EN PRIMARIA EMILIO

CARRANZA CON CLAVE 30EPR0045M,

EN LA LOCALIDAD DE PALMAS DE ABAJO,

MUNICIPIO DE ACTOPAN, VERACRUZ.

NO. DE OBRA 2024300040008

No. de Licitacion: MAV/OP-005/FAISMUN/IR-2024300040008

Fecha de Entrega: 07 de Junio de 2024

Fecha de inicio: 17 de Junio de 2024

Fecha de Termino: 15 de Agosto de 2024

Duracion: 60 dias Naturales

## DOCUMENTO ECONOMICO E2 CATALOGO DE CONCEPTOS

Clave	Descripción	Unidad	Cantidad	Precio unitario	Total
<b>Total de ACABADOS</b>					
** ONCE MIL OCHOCIENTOS NOVENTA PESOS 36/100 M.N. **					
A8	LIMPIEZA FINAL				\$ 11,890.36
MAV-29	LIMPIEZA GENERAL DE LA OBRA Precio unitario: ** CINCO PESOS 48/100 M.N. ** Total: ** DOS MIL DOSCIENTOS DOS PESOS 30/100 M.N. **	M2	401.88	\$ 5.48	\$ 2,202.30
<b>Total de LIMPIEZA FINAL</b>					
** DOS MIL DOSCIENTOS DOS PESOS 30/100 M.N. **					
Total de CONSTRUCCION DE TECHADO EN AREA DE IMPARTICION DE EDUCACION FISICA EN PRIMARIA EMILIO CARRANZA CON CLAVE 30EPR0045M EN LA LOCALIDAD DE PALMAS DE ABAJO PERTENECIENTE AL MUNICIPIO DE ACTOPAN, VER.					
** OCHOCIENTOS TREINTA Y CINCO MIL TRESCIENTOS SESENTA Y CUATRO PESOS 01/100 M.N. **					
Subtotal de Presupuesto					
** OCHOCIENTOS TREINTA Y CINCO MIL TRESCIENTOS SESENTA Y CUATRO PESOS 01/100 M.N. **					
Impuesto \$ 133,658.24					
Total \$ 969,022.25					
** NOVECIENTOS SESENTA Y NUEVE MIL VEINTIDOS PESOS 25/100 M.N. **					

C. GERALDO FRANCISCO MONTANO RAMIREZ  
PERSONA FISICA