

CUADRO DE CONSTRUCCION

LADO EST-PTV	AZIMUT	DISTANCIA (Mts.)	COORDENADAS UTM		CONVERGENCIA		FACTOR DE ESC. LINEAL
			ESTE (X)	NORTE (Y)	A	B	
1-2	105° 19' 02.56"	18.07	748,669.805	2,158,629.667	0° 47' 29.810006"	-0° 0' 0.003028"	1.00036451
2-3	106° 52' 39.36"	68.60	748,687.233	2,158,624.893	0° 47' 30.002698"	-0° 0' 0.012636"	1.00036476
3-4	208° 09' 24.81"	46.64	748,752.882	2,158,604.976	0° 47' 30.725755"	-0° 0' 0.026093"	1.00036490
4-5	207° 21' 39.28"	51.36	748,730.872	2,158,563.853	0° 47' 30.415157"	-0° 0' 0.028940"	1.00036476
5-6	289° 46' 47.58"	35.84	748,707.267	2,158,518.239	0° 47' 30.079910"	0° 0' 0.007693"	1.00036458
6-7	289° 46' 47.58"	49.43	748,673.546	2,158,530.366	0° 47' 29.711224"	0° 0' 0.010610"	1.00036433
7-8	27° 51' 47.97"	65.30	748,627.031	2,158,547.094	0° 47' 29.202652"	0° 0' 0.036612"	1.00036429
8-1	26° 15' 21.79"	27.70	748,657.549	2,158,604.821	0° 47' 29.634285"	0° 0' 0.015760"	1.00036442

SUPERFICIE = 0 - 80 - 70.69 Has

SUP. = 0 - 80 - 70.69 Has
 FRACCION QUE SE EXTRAE DEL
 PREDIO RUSTICO DENOMINADO
 "EL ESPINAL" PARA SUBDIVIDIR,
 QUEDANDO DE ESTE UNA SUPERFICIE
 DE : 2 - 49 - 29.31 Has DE UN
 TOTAL DE : 3 - 30 - 00.00 Has

SUBDIVISION DE PREDIO

18 LOTES	SUP. = 6,135.27 m2
SERVIDUMBRE DE PASO	SUP. = 1,935.42 m2
SUPERFICIE TOTAL	= 8,070.69 m2

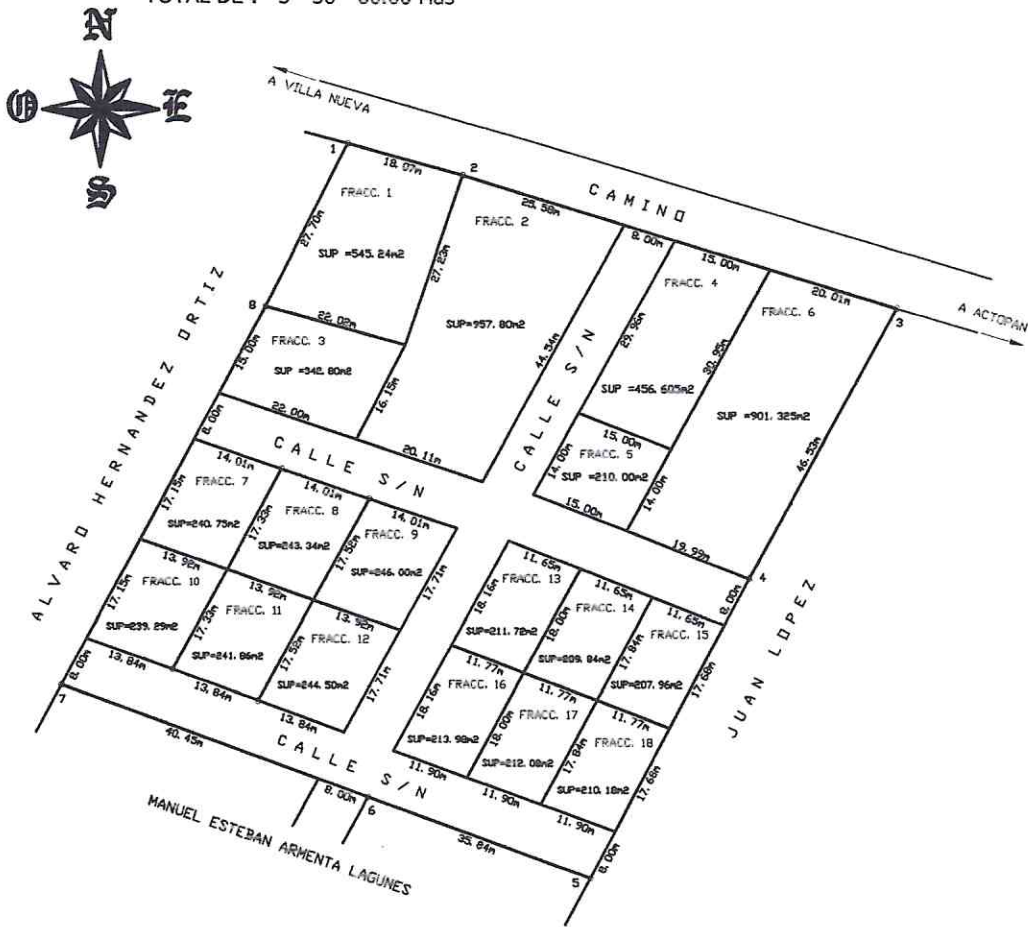

PLANO TOPOGRAFICO

PREDIO RUSTICO		TITULAR :		MANUEL ESTEBAN ARMENTA LAGUNES	
'EL ESPINAL'					
FRACCION	CONGREGACION	MUNICIPIO		ESTADO	
A SUBDIVIDIR	EL ESPINAL	ACTOPAN		VERACRUZ	
LEV. Y CALCULO		CED. PROF.	ESCALA	FECHA	
INC. MIGUEL ANCEL RIVERA V.		2 6 8 4 4 8 2	1 : 9 0 0	AGOSTO DEL 2020	

LIC. MARIA ESTHER LOPEZ CALLEJAS
PRESIDENTA MUNICIPAL CONSTL. DE
ACTOPAN, VERACRUZ.
PRESENTE:

AT'N: C. LUIS MANUEL CERVANTES ALFONSECA
JEFE DE DESARROLLO URBANO

Quien suscribe C. MANUEL ESTEBAN ARMENTA LAGUNES, propietario Del predio que se ha sido identificado como predio rustico denominado EL ESPINAL en la Localidad de El Espinal perteneciente a este Municipio de Actopan, Veracruz, , con superficie total 03-03-00 has, , acreditando la propiedad con el instrumento cincuenta y un mil seiscientos noventa y tres, libro quinientos cincuenta y seis de fecha veintidós de marzo del año dos mil dieciocho y que se encuentra inscrito en el Registro Público de la Propiedad en forma Definitiva bajo el número 3537, a fojas 5421 a 5430 del Tomo I de la Sección Primera, de fecha 23 de mayo de 2018. Solicito a usted:

- PERMISO DE LOTIFICACION
- CAMBIO DE USO DE SUELO
- USO DE SUELO
- SUBDIVISION

Para una superficie de 00-08-07.69 has, destinada de la siguiente manera:

Superficie a lotificar: 6,135.27m²

Superficie de vialidades y equipamiento: 1,935.42m²

La lotificación consta de 18 lotes

Espero una pronta y favorable respuesta a la presente solicitud, le envié un cordial saludo.

ATENTAMENTE
Actopan, Ver., a 02 de Agosto del 2022

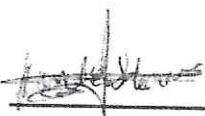

C. MANUEL ESTEBAN ARMENTA LAGUNES
TEL:

MEXICO INSTITUTO NACIONAL ELECTORAL
CREDENCIAL PARA VOTAR

NOMBRE
ARMENTA
LAGUNES
MANUEL ESTEBAN

FECHA DE NACIMIENTO
25/03/1972

SEXO H

DOMICILIO
C PINO SUAREZ 53
ZONA CENTRO 91000
XALAPA VER

CLAVE DE ELECTOR ARLGMN72032530H300





CURP AELM720325HVZRGN05 AÑO DE REGISTRO 1991 03

ESTADO 30 MUNICIPIO 009 SECCION 2047

LOCALIDAD 0001 EMISIÓN 2015 VIGENCIA 2025



INE

IDMEX1295546341<<2047005426896
7203257H2512314MEX<03<<04521<6
ARMENTA<LAGUNES<<MANUEL<ESTEBA

Manuel